

ΠΙΝΑΚΑΣ ΦΩΤΙΣΜΟΥ ΚΙΝΗΣΗΣ ΤΡΑΠΕΖΑΣ
ΠΦΚ-ΔΥΤ-00, 3~400 V, ΔU=1,89%, P=14,1 kW, Ε1VV-U 5G6
ΕΠΙΤΟΙΧΟΣ ΜΕΤΑΛΛΙΚΟΣ ΤΥΠΟΥ STAB, IP=43

| | | | |
|--|---|--|--|
| | 3-ΠΟΛΙΚΟΣ ΑΥΤΟΜΑΤΟΣ ΔΙΑΚΟΠΤΗΣ | | 3-ΠΟΛΙΚΟΣ ΔΙΑΚΟΠΤΗΣ ΦΟΡΤΙΟΥ |
| | 2-ΠΟΛΙΚΟΣ ΘΛΕΧΕΙΡΙΖΟΜΕΝΟΣ ΔΙΑΚΟΠΤΗΣ | | 1-ΠΟΛΙΚΟΣ ΜΙΚΡΟ-ΑΥΤΟΜΑΤΟΣ ΔΙΑΚΟΠΤΗΣ |
| | 3-ΠΟΛΙΚΟΣ ΘΛΕΧΕΙΡΙΖΟΜΕΝΟΣ ΔΙΑΚΟΠΤΗΣ | | 2-ΠΟΛΙΚΟΣ ΜΙΚΡΟ-ΑΥΤΟΜΑΤΟΣ ΔΙΑΚΟΠΤΗΣ |
| | ΘΕΡΜΟΜΑΝΗΝΤΙΚΟΣ ΔΙΑΚΟΠΤΗΣ ΠΡΟΣΤΑΣΙΑΣ ΚΙΝΗΤΗΡΩΝ | | 3-ΠΟΛΙΚΟΣ ΜΙΚΡΟ-ΑΥΤΟΜΑΤΟΣ ΔΙΑΚΟΠΤΗΣ |
| | 4-ΠΟΛΙΚΟΣ ΑΥΤΟΜΑΤΟΣ ΔΙΑΚΟΠΤΗΣ ΔΙΑΡΡΟΗΣ | | 3-ΠΟΛΙΚΟΣ ΜΙΚΡΟ-ΑΥΤΟΜΑΤΟΣ ΔΙΑΚΟΠΤΗΣ |
| | ΑΝΤΙΚΕΡΑΥΝΙΚΟ | | ΕΠΙΛΟΓΙΚΟΣ ΔΙΑΚΟΠΤΗΣ 3 ΘΕΣΕΩΝ |
| | ΕΝΔΕΙΚΤΙΚΗ ΑΥΧΝΙΑ ΣΤΙΣ ΚΛΕΜΕΣ | | 2-ΠΟΛΙΚΟΣ ΑΥΤΟΜΑΤΟΣ ΔΙΑΚΟΠΤΗΣ ΔΙΑΡΡΟΗΣ |
| | ΕΝΔΕΙΚΤΙΚΗ ΑΥΧΝΙΑ ΣΤΟΥΣ ΖΥΓΟΥΣ | | 2-ΠΟΛΙΚΟΣ ΔΙΑΚΟΠΤΗΣ ΔΙΑΡΡΟΗΣ ΜΕ ΕΝΣΩΜΑΤΩΜΕΝΑ ΣΤΟΙΧΕΙΑ ΜΙΚΡΟΑΥΤΟΜΑΤΟΥ |
| | 3 ΕΝΔΕΙΚΤΙΚΕΣ ΑΥΧΝΙΕΣ ΣΤΟΥΣ ΖΥΓΟΥΣ | | 4-ΠΟΛΙΚΟΣ ΔΙΑΚΟΠΤΗΣ ΔΙΑΡΡΟΗΣ ΜΕ ΕΝΣΩΜΑΤΩΜΕΝΑ ΣΤΟΙΧΕΙΑ ΜΙΚΡΟΑΥΤΟΜΑΤΟΥ |
| | 2-ΠΟΛΙΚΟΣ ΔΙΑΚΟΠΤΗΣ ΦΟΡΤΙΟΥ | | 1-Φ ΜΕΤΑΣΧΗΜΑΤΙΣΤΗΣ ΙΣΧΥΟΣ |
| | ΕΙΒ, ΕΞΟΔΟΣ ΡΟΛΩΝ | | ΕΙΒ, ΕΞΟΔΟΣ ON-OFF |
| | 4-ΠΟΛΙΚΟΣ ΑΥΤΟΜΑΤΟΣ ΔΙΑΚΟΠΤΗΣ ΜΕ ΜΟΤΕΡ ΘΛΕΧΕΙΡΙΣΜΟΥ | | ΕΙΒ, ΕΞΟΔΟΣ ΕΛΕΓΧΟΣ ΦΩΤΙΣΜΟΥ |

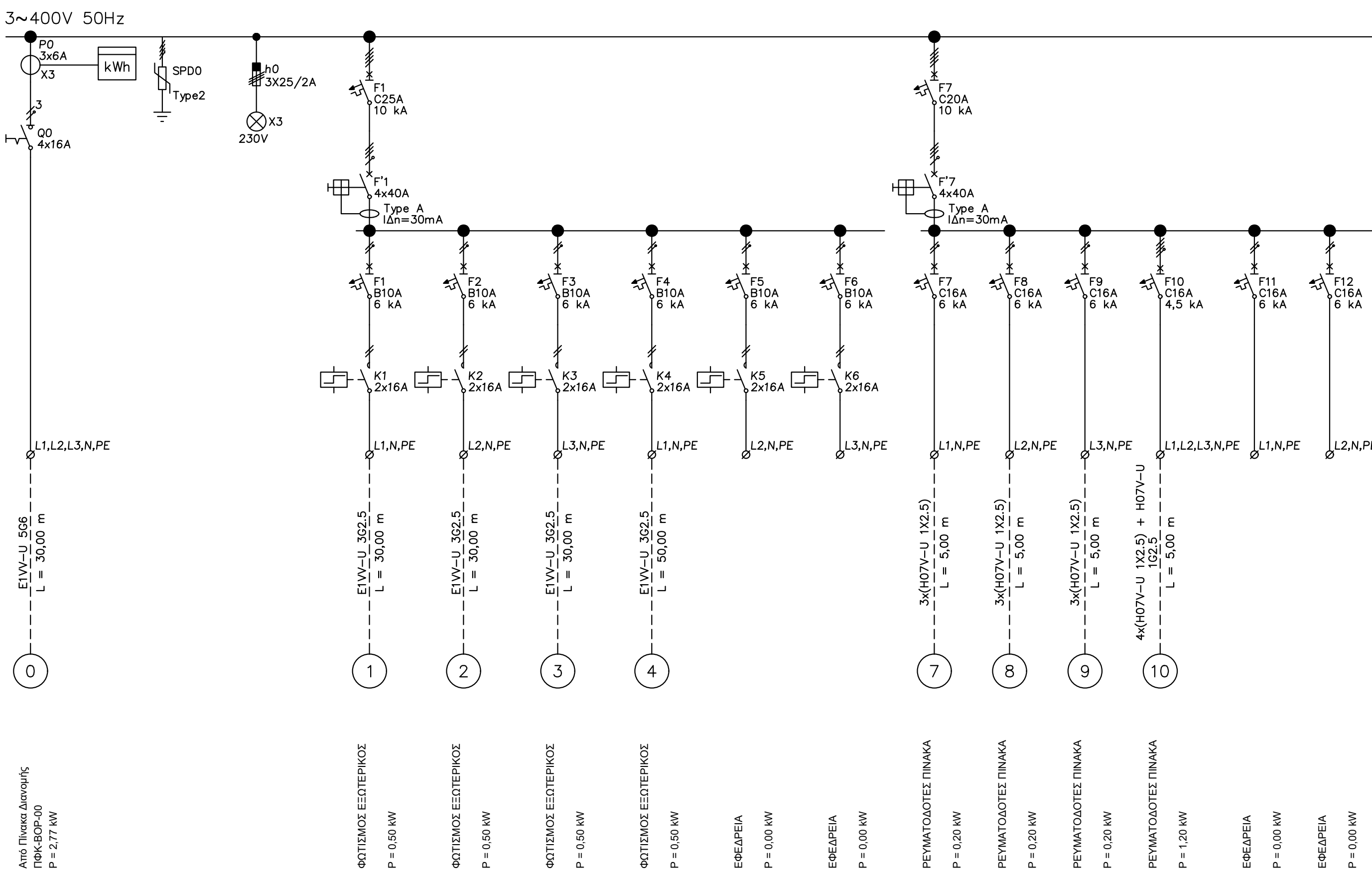

ΠΙΝΑΚΑΣ ΕΞΩΤΕΡΙΚΟΥ ΦΩΤΙΣΜΟΥ
ΠΦΚ-ΕΞ-00, 3~400 V, ΔU=0,61%, P=2,8 kW, Ε1VV-U 5G6
ΜΕΤΑΛΛΙΚΟΣ ΤΥΠΟΥ ΠΙΛΛΑΡ, IP=65

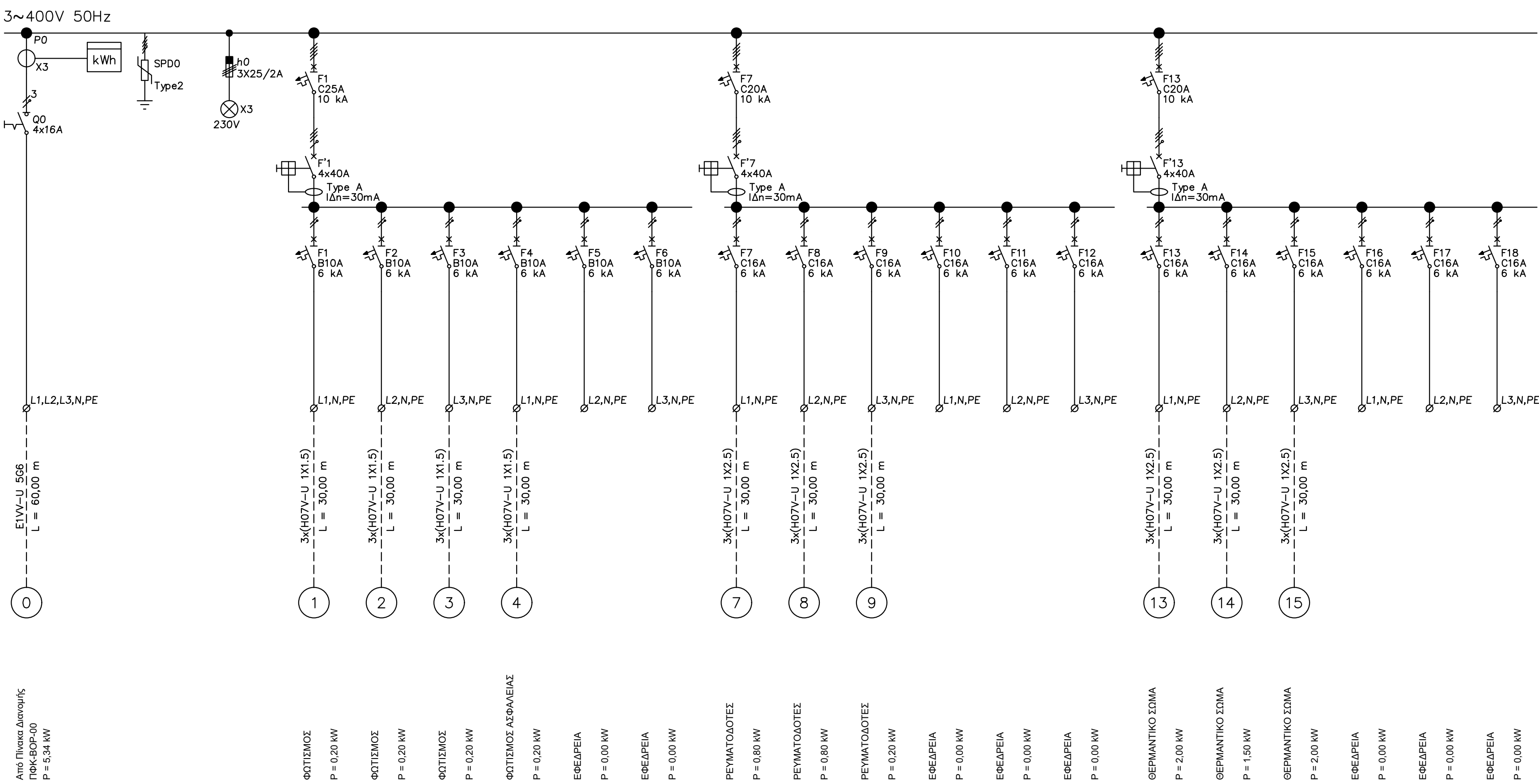

ΠΙΝΑΚΑΣ ΦΩΤΙΣΜΟΥ ΚΙΝΗΣΗΣ ΕΡΓΑΣΤΗΡΙΟΥ
ΠΦΚ-ΕΡΓ-00, 3~400 V, ΔU=1,16%, P=5,3 kW, Ε1VV-U 5G6
ΕΠΙΤΟΙΧΟΣ ΜΕΤΑΛΛΙΚΟΣ ΤΥΠΟΥ STAB, IP=43

ΠΕΡΙΦΕΡΕΙΑ ΗΠΕΙΡΟΥ Δ/ΝΣΗ ΤΕΧΝΙΚΩΝ ΕΡΓΩΝ

έργο: **ΣΤΕΡΕΩΣΗ - ΑΠΟΚΑΤΑΣΤΑΣΗ
Ι.Μ. ΠΡΟΦΗΤΟΥ ΗΛΙΑ ΒΙΤΣΑΣ
ΔΗΜΟΥ ΖΑΓΟΡΙΟΥ**

θέση: **ΒΙΤΣΑ ΔΗΜΟΥ ΖΑΓΟΡΙΟΥ** περιφέρεια: **ΗΠΕΙΡΟΥ**

κατηγορία : **ΗΛΕΚΤΡΟΜΗΧΑΝΟΛΟΓΙΚΗ**

θέμα - τίτλος σχεδίου: **ΗΛΕΚΤΡΙΚΑ - ΚΙΝΗΣΗ
ΜΟΝΟΓΡΑΜΜΙΚΑ ΠΙΝΑΚΩΝ 2/2**

αρ. σχεδίου: **ΗΚ-11**

στάδιο μελέτης: **ΜΕΛΕΤΗ ΕΦΑΡΜΟΓΗΣ**

κλίμακα: **-** χρόνος μελέτης: **ΑΠΡΙΛΙΟΣ 2025**

Ιωάννινα 26-09-2025
Ο ΣΥΝΤΑΞΑΣ

ΠΑΝΑΓΙΩΤΗΣ ΒΟΤΙΤΗΣ
ΗΛΕΚΤΡΟΛΟΓΟΣ
ΜΗΧΑΝΙΚΟΣ

Ιωάννινα 26-09-2025
ΘΕΩΡΗΘΗΚΕ
Η ΑΝΑΠΛΗΡΩΤΡΙΑ
ΠΡΟΪΣΤΑΜΕΝΗ Δ/ΝΣΗΣ
ΕΛΕΝΗ ΝΙΚΟΛΑΪΔΟΥ
ΠΟΛ. ΜΗΧ./ΧΩΣ. ΠΕ

Ιωάννινα 26-09-2025
ΕΛΕΓΧΘΗΚΕ
Ο ΑΝ. ΠΡΟΪΣΤΑΜΕΝΟΣ
Τ.Δ.Π.
ΒΑΣΙΛΕΙΟΣ ΚΥΡΙΑΖΗΣ
ΗΛ. ΜΗΧ./ΧΩΣ. ΠΕ